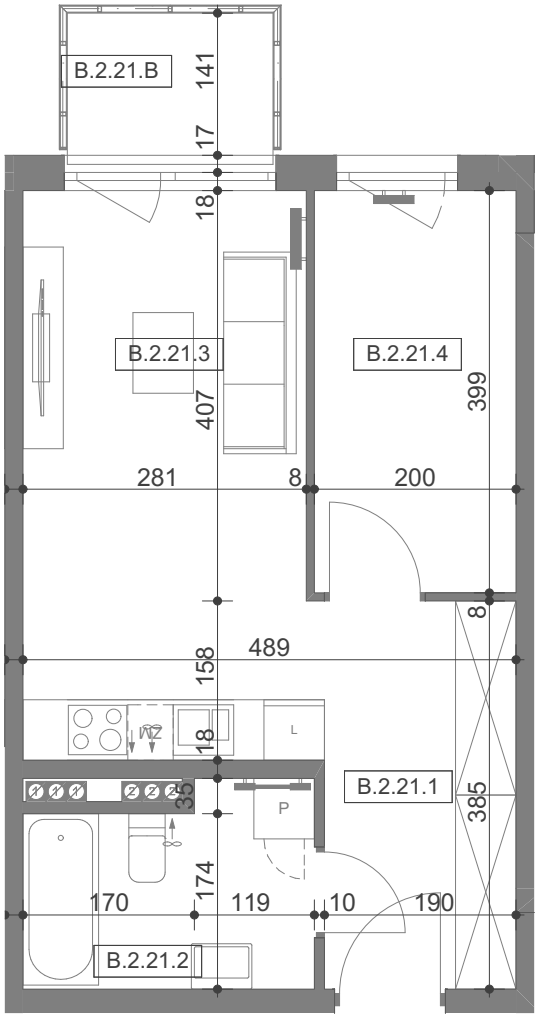

ZESPÓŁ BUDYNKÓW
MIESZKANIOWO-USŁUGOWYCH
PRZY UL. KSIĘCIA BARNIMA I W STARGARDZIE

LOKAL MIESZKALNY NR B.2.21

BUDYNEK	B
KONDYGNACJA	II PIĘTRO
ILOŚĆ POKOI	1
+aneks kuchenny	

ZESTAWIENIE POWIERZCHNI:

B.2.21.1	HOL	7,23
B.2.21.2	ŁAZIENKA	5,33
B.2.21.3	POKÓJ DZ. Z AN. KUCHENNYM	15,99
B.2.21.4	GARDEROBA	7,89
		36,44 m²

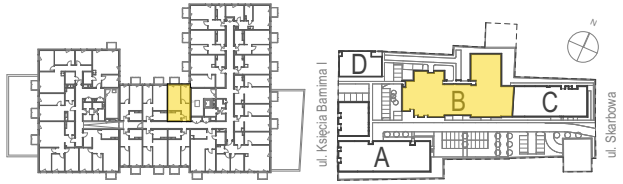

Modehpolmo

0 1 2 3 4 5

N

FBHU MODEHPOLMO Sp. z o.o.
al. Wojska Polskiego 184c/2
71-256 Szczecin
tel. 91 311 311 2
www.modehpolmo.pl

LOGO OSIEDLA